

Moderniser la formation professionnelle en alternance

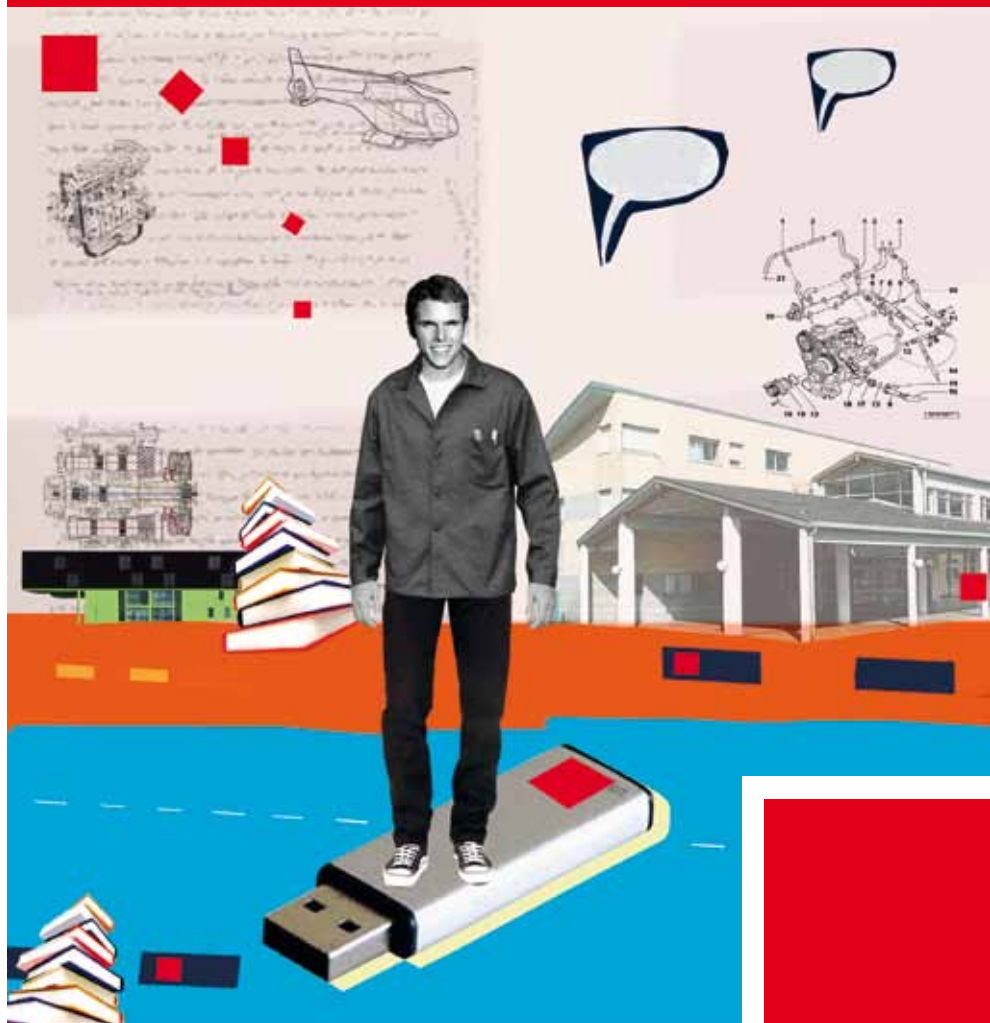

Créateur de solutions durables



Formation professionnelle en alternance
Un programme géré par la Caisse des Dépôts pour le compte de l'État
dans le cadre des Investissements d'Avenir





Dans le cadre de la mise en œuvre du Programme d'Investissements d'Avenir, la Caisse des Dépôts s'est vu confier par l'État la gestion de 500 millions d'euros en faveur de la formation professionnelle en alternance. Cette action est gérée par des équipes spécialisées de la Caisse des Dépôts, qui agit en son nom pour le compte de l'État.

L'action comporte deux volets d'intervention :

- **la modernisation de l'appareil de formation en alternance** (250 M€), grâce à la création, l'extension, la reconversion de centres et organismes de formation accueillant des jeunes travailleurs en alternance ;

- **le développement d'une offre de logement** pour les jeunes concernés, hors les murs des centres de formation, ou intégrés à ces centres (250 M€).

À l'horizon 2020, la Caisse des Dépôts vise le financement de plus de 50 projets et environ 10 000 places d'hébergement. Les porteurs de projets désirant s'engager dans le programme sont sélectionnés dans le cadre d'un **appel à candidatures permanent jusqu'en 2014**.

Exemples de bénéficiaires finaux

- collectivités territoriales
- organismes gestionnaires de Centres de formation d'apprentis (CFA), unités de formation par apprentissage (UFA), sections d'apprentissage (SA)
- organismes de formation
- bailleurs et gestionnaires de logements sociaux, foyers de jeunes travailleurs, gestionnaires de résidence sociale
- gestionnaires de résidences sociales ou agréées en ce sens, gestionnaires de résidences hôtelières à vocation sociale (RHVS)
- opérateurs privés et associations

Critères de sélection

- 1 La qualité et le caractère novateur du projet**
- 2 Une réponse adaptée à des besoins économiques clairement identifiés**
- 3 L'articulation avec les solutions d'hébergement**
- 4 L'effet de levier du programme investissement d'avenir**
- 5 L'effet structurant du projet**

Modalités de sélection

Un Comité d'évaluation, composé de représentants de l'Etat, des régions, de la Caisse des Dépôts et de personnalités qualifiées, est chargé d'émettre un avis sur les projets. Afin d'assurer la cohérence avec les documents programmatiques des régions, notamment avec le contrat de plan régional pour le développement de la formation, l'avis du Comité de coordination régional emploi formation professionnelle et, s'il y a lieu du Comité régional de l'habitat, sera systématiquement recueilli par la Caisse des Dépôts sur tout projet éligible.

Modalités d'investissement

- Le mode d'intervention est la subvention.
- Les actions sont cofinancées par les autres partenaires, publics et privés.
- Le taux de cofinancement en fonction de la qualité et du caractère innovant des projets peut être porté jusqu'à 50 % pour le volet formation et 60 % pour le volet hébergement.

Ils ont été sélectionnés

- **BTEC-BIOVALLEY D'ILLKIRCH (BAS-RHIN).** Projet initié par le pôle de compétitivité Alsace Biovalley, porté par l'université de Strasbourg, et financé partiellement par les entreprises du secteur. Construction d'une usine-école dédiée aux métiers de la production en milieu aseptique (salles blanches).
- **PÔLE MÉDITERRANÉEN DE FORMATION ET D'HÉBERGEMENT D'AJACCIO (CORSE DU SUD).** Projet porté par la Chambre des métiers et de l'Artisanat de Corse du Sud. Développement de filières dédiées aux métiers des énergies renouvelables dans le secteur du bâtiment. Accueil de 900 jeunes en alternance et création de 40 logements pouvant accueillir 60 jeunes.
- **AEROCAMPUS DE LATRESNE (GIRONDE).** Projet porté par le Conseil régional d'Aquitaine. Création d'un « pôle de référence métiers » de la maintenance aéronautique qui accueillera des jeunes en alternance de tous niveaux en partenariat avec plus de 50 établissements de formation.
- **RÉSIDENCE JEUNES TRAVAILLEURS DE BORDES (PYRÉNÉES-ATLANTIQUES).** Projet initié dans le cadre du pôle d'activité Aéropolis, et porté par la Béarnaise Habitat. Construction d'une résidence mixte (jeunes apprentis, étudiants, stagiaires, jeunes travailleurs) qui appuiera le développement du Centre de formation des apprentis de l'Industrie (CFAI) accueillant quelque 300 apprentis (filiales productive, électrotechnique – maintenance et informatique).



Contacts

Caisse des Dépôts

Réseau des directions régionales

Alsace

tél. : +33 (0) 3 88 52 45 46
dr.alsace@caissedesdepots.fr

Antilles-Guyane

tél. : +33 (0) 5 90 21 18 68
dr.antilles-guyane@caissedesdepots.fr

Aquitaine

tél. : +33 (0) 5 56 00 01 60
dr.aquitaine@caissedesdepots.fr

Auvergne

tél. : +33 (0) 4 73 43 13 13
dr.auvergne@caissedesdepots.fr

Basse-Normandie

tél. : +33 (0) 2 31 39 43 00
dr.basse-normandie@caissedesdepots.fr

Bourgogne

tél. : +33 (0) 3 80 40 09 50
dr.bourgogne@caissedesdepots.fr

Bretagne

tél. : +33 (0) 2 23 35 55 55
dr.bretagne@caissedesdepots.fr

Centre

tél. : +33 (0) 2 38 79 18 00
dr.centre@caissedesdepots.fr

Champagne-Ardenne

tél. : +33 (0) 3 26 69 36 50
dr.champagne-ardenne@caissedesdepots.fr

Corse

tél. : +33 (0) 4 95 10 40 00
dr.corse@caissedesdepots.fr

Franche-Comté

tél. : +33 (0) 3 81 25 07 07
dr.franche-comte@caissedesdepots.fr

Haute-Normandie

tél. : +33 (0) 2 35 15 65 11
dr.haute-normandie@caissedesdepots.fr

Île-de-France

tél. : +33 (0) 1 49 55 68 00
dr.idf@caissedesdepots.fr

Languedoc-Roussillon

tél. : +33 (0) 4 67 06 41 00
dr.languedoc-roussillon@caissedesdepots.fr

Limousin

tél. : +33 (0) 5 55 10 06 00
dr.limousin@caissedesdepots.fr

Lorraine

tél. : +33 (0) 3 83 39 32 00
dr.lorraine@caissedesdepots.fr

Midi-Pyrénées

tél. : +33 (0) 5 62 73 61 30
dr.midi-pyrenees@caissedesdepots.fr

Nord-Pas-de-Calais

tél. : +33 (0) 3 20 14 19 99
dr.nord-pas-de-calais@caissedesdepots.fr

Pays de la Loire

tél. : +33 (0) 2 41 20 23 99
dr.pays-de-la-loire@caissedesdepots.fr

Picardie

tél. : +33 (0) 3 22 71 10 10
dr.picardie@caissedesdepots.fr

Poitou-Charentes

tél. : +33 (0) 5 49 60 36 00
dr.poitou-charentes@caissedesdepots.fr

Provence-Alpes-Côte d'Azur

tél. : +33 (0) 4 91 39 59 00
dr.paca@caissedesdepots.fr

Réunion Océan Indien

tél. : +33 (0) 2 62 90 03 00
dr.reunion@caissedesdepots.fr

Rhône-Alpes

tél. : +33 (0) 4 72 11 49 48
dr.rhone-alpes@caissedesdepots.fr

Nouvelle-Calédonie — Polynésie Française

tél. : +33 (0) 1 58 50 92 63
dr.nouvelle-caledonie@caissedesdepots.fr

En ligne

Texte de l'appel à projets permanent et dossier de candidature disponibles en téléchargement sur le site <http://www.caissedesdepots.fr/>
rubrique **Activités > Investissements d'avenir > Formation en alternance**